

# ご相談から施工までを「時短」 オンライン現場調査承ります

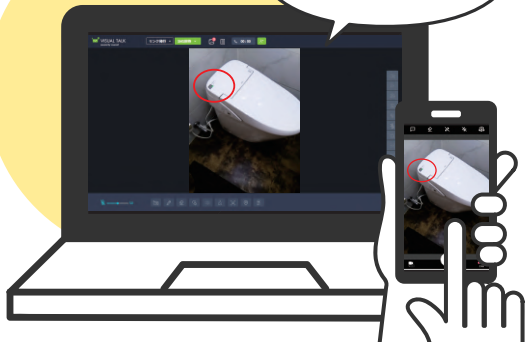

どなたでも簡単に  
ご利用いただけます！



## オンライン現場調査とは

スマホのビデオ通話や画面共有により、当社スタッフがお伺いせずにお客様のご自宅に最適な商品をご提案させていただきます。

さらに、電話やメールでのお申込みと、電子契約をご利用いただくことでご来店も不要となります。ご登録やアプリ等のダウンロードは必要ありません。

ご利用に伴う通信費(パケット代)はお客様のご負担となります。  
※データ通信量 5分間で約5.6MB

トイレ



### ステップ Step1 既存のトイレについて教えてください

該当するものに☑を入れてください

<p>①水道の水源はどちらですか？</p> <p><input type="checkbox"/> 水道水 (水道水のみ使用)</p> <p><input type="checkbox"/> 井戸水 (水道併用時はこちら)</p>	<p>③トイレの洗浄形式はどちらですか？</p> <p><input type="checkbox"/> 水洗トイレ</p> <p><input type="checkbox"/> 汲み取り式 簡易水洗便器 要現場調査となります</p>	<p>⑤便器のデザインを教えてください</p> <p><input type="checkbox"/> 洋式便器 (組み合わせ)</p> <p><input type="checkbox"/> 洋式便器 一体型</p> <p><input type="checkbox"/> 洋式便器 タンク 便座一体</p> <p><input type="checkbox"/> 洋式便器 タンク収納型</p> <p><input type="checkbox"/> 洋式 隅付タンク 要現場調査と なります</p> <p><input type="checkbox"/> 洋式 スフレット 要現場調査と なります</p> <p><input type="checkbox"/> 介護用洋式 移動可能型 要現場調査と なります</p>
<p>②便器のタイプはどちらですか？</p> <p><input type="checkbox"/> 洋式</p> <p><input type="checkbox"/> 和式 要現場調査と なります</p>	<p>④交換したい階はどちらですか？</p> <p><input type="checkbox"/> 1階</p> <p><input type="checkbox"/> 2階</p> <p><input type="checkbox"/> その他 ( )</p>	

### ステップ Step2 トイレの取付状況を教えてください

該当するものに☑を入れてください

<p>①手洗い器はついていますか？</p> <p><input type="checkbox"/> ある <input type="checkbox"/> ない</p>		<p>⑥トイレの壁は次のうちどれですか？</p> <p><input type="checkbox"/> 1991(H3)年以前に貼ったビニールクロス ※要現場調査になります</p> <p><input type="checkbox"/> 1992(H4)年以降に貼ったビニールクロス</p> <p><input type="checkbox"/> タイル</p> <p><input type="checkbox"/> その他 ( )</p>								
<p>②トイレの給水バルブはどこにありますか？</p> <table border="1"> <tr> <th>バルブの配置</th> <th>バルブの場所</th> </tr> <tr> <td><input type="checkbox"/> 部屋の左</td> <td><input type="checkbox"/> 壁にある</td> </tr> <tr> <td><input type="checkbox"/> 部屋の中央</td> <td><input type="checkbox"/> 床にある</td> </tr> <tr> <td><input type="checkbox"/> 部屋の右</td> <td><input type="checkbox"/> 便器に直接接続</td> </tr> </table>		バルブの配置	バルブの場所	<input type="checkbox"/> 部屋の左	<input type="checkbox"/> 壁にある	<input type="checkbox"/> 部屋の中央	<input type="checkbox"/> 床にある	<input type="checkbox"/> 部屋の右	<input type="checkbox"/> 便器に直接接続	<p>⑦トイレ排水は次のうちどれですか？</p> <p><input type="checkbox"/> 床排水 配管が見えない</p> <p><input type="checkbox"/> 床排水 配管が見える便器</p> <p><input type="checkbox"/> 壁排水 配管が背後に接続</p> <p><input type="checkbox"/> 壁排水 配管が横へ接続</p>
バルブの配置		バルブの場所								
<input type="checkbox"/> 部屋の左		<input type="checkbox"/> 壁にある								
<input type="checkbox"/> 部屋の中央	<input type="checkbox"/> 床にある									
<input type="checkbox"/> 部屋の右	<input type="checkbox"/> 便器に直接接続									
<p>③今の便座は次のうちどれですか？</p> <p><input type="checkbox"/> 普通便座 <input type="checkbox"/> 暖房便座 <input type="checkbox"/> 洗浄便座</p>	<p>⑤トイレの床は次のうちどれですか？</p> <p><input type="checkbox"/> 1991年(H3)以前に貼ったクッションフロア ※要現場調査になります</p> <p><input type="checkbox"/> 1992年(H4)以降に貼ったクッションフロア</p> <p><input type="checkbox"/> フローリング</p> <p><input type="checkbox"/> タイル</p> <p><input type="checkbox"/> その他 ( )</p>									
<p>④便器の型番が分かる場合はご記入ください</p> <p>この場所にシールが貼られていたら その型番を記入してください</p>										

●現況のわかる図面や写真をお持ちいただけますとお申込みがスムーズです。スタッフによる現場調査が必要となる場合もございます。  
●現場状況によって、工事中一時的に断水または停電の対応を行う場合がございます。支障がある場合は事前にご相談ください。

#### 【個人情報の取り扱いについて】

お客様より御預りした個人情報は、内容の履行、アフターメンテナンス、当社商品・サービスのご案内をするため以外には使用いたしません。またお客様より御預りした個人情報は、弊社ホームページに掲載の「個人情報保護方針」に従い適切に管理しております。