

ご相談から施工までを「時短」 オンライン現場調査承ります

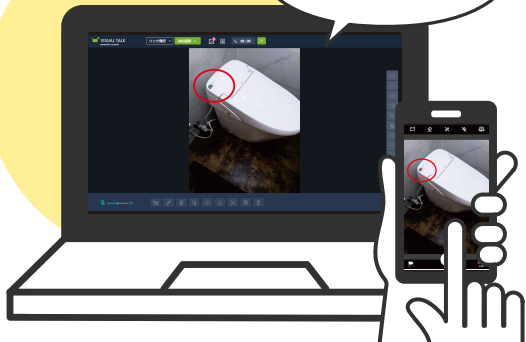

どなたでも簡単に
ご利用いただけます！



オンライン現場調査とは

スマホのビデオ通話や画面共有により、当社スタッフがお伺いせずにお客様のご自宅に最適な商品をご提案させていただきます。

さらに、電話やメールでのお申込みと、電子契約をご利用いただくことでご来店も不要となります。ご登録やアプリ等のダウンロードは必要ありません。

ご利用に伴う通信費(パケット代)はお客様のご負担となります。
※データ通信量 5分間で約5.6MB

ガスコンロ



ステップ1 ガスコンロの種類を確認してください 該当するものに☑を入れてください

<input type="checkbox"/>	<input type="checkbox"/>	<input type="checkbox"/>	<input type="checkbox"/>	<input type="checkbox"/>	<input type="checkbox"/>
ビルトインコンロ ※メーカーがわからない場合	横三連タイプです パナソニック 三連タイプビルトインコンロ	天板のみタイプ IH併用型 もあります キッチン面材 ミレー/リンナイ/クリナップ グリルなし天板操作コンロ	天板ステンレス ゴムホースで 接続されていない機種 タカラスタンダード/リンナイ キャビネットコンロ台	2段階タイプです ターダ/ハーマン/ノーリツ 重箱型ガスコンロ	

ステップ2 ご契約中のガスに関する情報を教えてください ※ガス種を特定する写真は必ずご用意してください

①コンロの型番を教えてください	③ガスコンロ記載のガス種を教えてください <input type="checkbox"/> 都市ガス(12・13A) <input type="checkbox"/> プロパンガス(LPG) <input type="checkbox"/> その他() ガス種の確認方法の例 ※電池ボックスと反対の位置もあります 	④ご契約のガス会社について教えてください いずれかをご用意ください(※必須) <input type="checkbox"/> ガス検針票を撮影した場合 <input type="checkbox"/> ガスメーターを撮影した場合
②電源の種類は? <input type="checkbox"/> 電池 <input type="checkbox"/> コンセント		

ステップ3 既存のコンロについて該当するものはありますか? わからない場合は空欄でもかまいません

	⑤オープンがありますか? <input type="checkbox"/> ある <input type="checkbox"/> ない	次に該当するコンロは現場調査が必要です(要専用部材) ※背面にステンレス製の排気口があります。コンロ本体に排気口はありません。 ※キッチン天板ステンレスの中にコンロが埋め込まれています ※人造大理石天板の中にコンロ換気口が埋め込まれています。コンロ本体に排気口はありません			
	⑥電子レンジ機能はありますか? <input type="checkbox"/> ある <input type="checkbox"/> ない				
	⑦型番を教えてください				
	TOTO製スーパーコンロ 背面に煙突あり		TOTO パナソニック製キッチン フラットコンロ ステンレス天板埋込式		TOTO製キッチン カウンター天板に換気口あり

ステップ4 型番がわからない場合→寸法を教えてください わからない場合は空欄でもかまいません

①コンロ天板の幅 <input type="checkbox"/> 60cm <input type="checkbox"/> 75cm <input type="checkbox"/> その他()		②キッチン天板の奥行 <input type="checkbox"/> 55cm [流し台] <input type="checkbox"/> 60cm [システムキッチン] <input type="checkbox"/> その他()
③キッチン天板の厚み <input type="checkbox"/> 30~45ミリ <input type="checkbox"/> その他()		④キッチン天板~コンロの高さ <input type="checkbox"/> 22cm <input type="checkbox"/> その他()
⑤フィルター材の有無 <input type="checkbox"/> ある <input type="checkbox"/> ない		⑦ガスの元栓の位置 <input type="checkbox"/> 左奥 <input type="checkbox"/> 中央 <input type="checkbox"/> 右奥
⑥コンロとガス管の接続場所 <input type="checkbox"/> 左奥 <input type="checkbox"/> 中央 <input type="checkbox"/> 右奥		

●現況のわかる図面や写真をお持ちいただけますとお申込みがスムーズです。スタッフによる現場調査が必要となる場合もございます。
●現場状況によって、工事中一時的に断水または停電の対応を行う場合がございます。支障がある場合は事前にご相談ください。

【個人情報の取り扱いについて】

お客様より御預りした個人情報は、内容の履行、アフターメンテナンス、当社商品・サービスのご案内をするため以外には使用いたしません。またお客様より御預りした個人情報は、弊社ホームページに掲載の「個人情報保護方針」に従い適切に管理しております。