

ご相談から施工までを「時短」 オンライン現場調査承ります

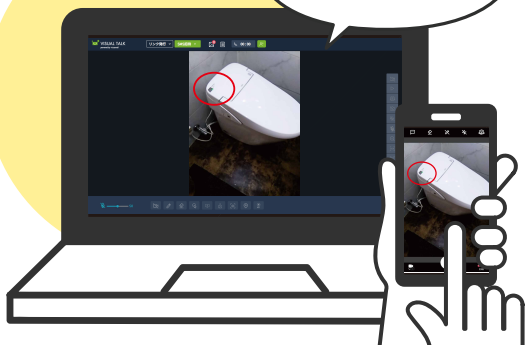

どなたでも簡単に
ご利用いただけます！



オンライン現場調査とは

スマホのビデオ通話や画面共有により、当社スタッフがお伺いせずにお客様のご自宅に最適な商品をご提案させていただきます。

さらに、電話やメールでのお申込みと、電子契約をご利用いただくことでご来店も不要となります。ご登録やアプリ等のダウンロードは必要ありません。

ご利用に伴う通信費(パケット代)はお客様のご負担となります。
※データ通信量 5分間で約5.6MB

ステップ1 現在の状態を教えてください 該当するものに☑を入れてください

エコキュート

EcoCute

矢印の場所に貼ってある型番を
ご記載ください

※リモコンまたは
室外機の型番では
ありません

<p>①エコキュートのメーカー・型番を教えてください</p>	<p>④水道の水源はどちらですか？ <input type="checkbox"/>上水道 <input type="checkbox"/>井戸水</p>
<p>②タンク容量は何リットルですか？ <input type="checkbox"/>370リットル <input type="checkbox"/>460リットル <input type="checkbox"/>その他 ()</p>	<p>⑤何人で使用しますか？ <input type="checkbox"/>1~2人 <input type="checkbox"/>その他 () <input type="checkbox"/>3~4人 <input type="checkbox"/>5~7人</p>
<p>③電気契約はどちらですか？ <input type="checkbox"/>電化上手 <input type="checkbox"/>おトクナイト (深夜電力) <input type="checkbox"/>その他 ()</p>	<p>⑥室外機はありますか？ <input type="checkbox"/>ある <input type="checkbox"/>ない</p>

ステップ2 次に該当する場合は現場調査になります 該当するものに☑を入れてください

既存がガスまたは
石油給湯器

太陽熱温水器
がある

給湯器に囲いがある

タンク形状が
円筒形

床暖房や温水式浴室
暖房がある

薄型タンク
(43センチ以内)

ステップ3 タンクの台座は次のうちどれですか？ 該当するものに☑を入れてください

モルタル台座

エコキュート用
既製品ブロック系台座

金属フレームベース台座
現地調査が必要です

ステップ4 浴槽内の追い炊き穴を撮影してください 該当するものに☑を入れてください

浴槽内の追い炊き用穴の撮影

追い炊き用穴(循環金具)の例

循環金具
ひとつだけ

金具なし
二つ穴

片側が
埋められている

●現況のわかる図面や写真をお持ちいただけますとお申込みがスムーズです。スタッフによる現場調査が必要となる場合もございます。
●現場状況によって、工事中一時的に断水または停電の対応を行う場合がございます。支障がある場合は事前にご相談ください。

【個人情報の取り扱いについて】 お客様より御預りした個人情報は、内容の履行、アフターメンテナンス、当社商品・サービスのご案内をするため以外には使用いたしません。またお客様より御預りした個人情報は、弊社ホームページに掲載の「個人情報保護方針」に従い適切に管理しております。