

ご相談から施工までを「時短」 オンライン現場調査承ります

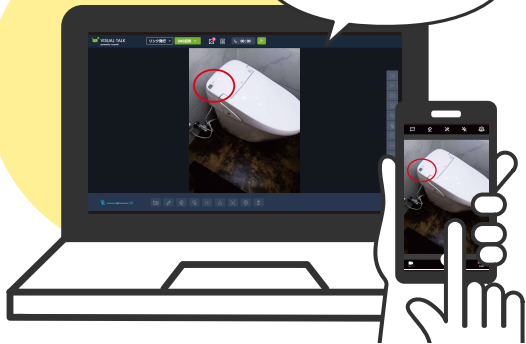

どなたでも簡単に
ご利用いただけます！



オンライン現場調査とは

スマホのビデオ通話や画面共有により、当社スタッフがお伺いせずにお客様のご自宅に最適な商品をご提案させていただきます。

さらに、電話やメールでのお申込みと、電子契約をご利用いただくことでご来店も不要となります。ご登録やアプリ等のダウンロードは必要ありません。

ご利用に伴う通信費(パケット代)はお客様のご負担となります。
※データ通信量 5分間で約5.6MB

ガス給湯器



ステップ Step1 現在の給湯器は次のうちどれですか？

該当するものに☑を入れてください

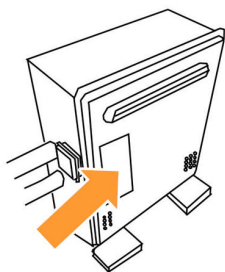

矢印の場所に貼ってある型番をご記載ください

給湯器のメーカー・型番	建物の分類 <input type="checkbox"/> 木造住宅 <input type="checkbox"/> マンション
リモコンをご確認ください <input type="checkbox"/> 自動的にお湯を補充 配管洗浄ボタンがある (フルオート) <input type="checkbox"/> 高温差し湯ボタンがある (高温差し湯タイプ)	設置方法 <input type="checkbox"/> 壁付 <input type="checkbox"/> 据置
<input type="checkbox"/> 追い炊きのみ (セミオート) <input type="checkbox"/> テレビ付き	給湯器のタイプ <input type="checkbox"/> 従来型 <input type="checkbox"/> エコジョーズ
ガスの種類 <input type="checkbox"/> 都市ガス(12A・13A) <input type="checkbox"/> プロパンガス(LPG)	水質 <input type="checkbox"/> 上水道 <input type="checkbox"/> 井戸水

ステップ Step2 次に該当する場合は現場調査になります

該当するものに☑を入れてください

<input type="checkbox"/>	<input type="checkbox"/>	<input type="checkbox"/>	<input type="checkbox"/>	<input type="checkbox"/>	<input type="checkbox"/>
屋内設置 バランス釜がある	太陽熱温水器 がある	給湯器に囲いがある	取付方法を変えたい 壁掛→据置 など	床暖房や温水式浴室 暖房がある	燃料を変更したい 石油→ガス など

ステップ Step3 追加で写真が必要な場合

<input type="checkbox"/>	<input type="checkbox"/> <input type="checkbox"/>	<input type="checkbox"/> <input type="checkbox"/>
ガスの 検針器の 写真撮影を お願いします	給湯器に 接続される ガスコックの 撮影を お願いします	蓋を開けて頂き 給湯器本体の 撮影を お願いします
家族が増えた場合 / 給湯器の性能(号数)が増えた場合		集合住宅/マンションの場合で給湯器に蓋がある場合

ステップ Step4 機種がわからない場合→浴槽内の追い炊き穴をご確認ください

該当するものに☑を入れてください

<input type="checkbox"/>	<input type="checkbox"/>	<input type="checkbox"/>	<input type="checkbox"/>
上下に穴が開いている	上に蓋がついた循環金具	循環金具ひとつだけ	追い炊き 穴なし
			<input type="checkbox"/> 追い炊き用穴がない

●現況のわかる図面や写真をお持ちいただけますとお申込みがスムーズです。スタッフによる現場調査が必要となる場合もございます。
●現場状況によって、工事中一時的に断水または停電の対応を行う場合がございます。支障がある場合は事前にご相談ください。

【個人情報の取り扱いについて】

お客様より御預りした個人情報は、内容の履行、アフターメンテナンス、当社商品・サービスのご案内をするため以外には使用いたしません。またお客様より御預りした個人情報は、弊社ホームページに掲載の「個人情報保護方針」に従い適切に管理しております。