

ご相談から施工までを「時短」 オンライン現場調査承ります

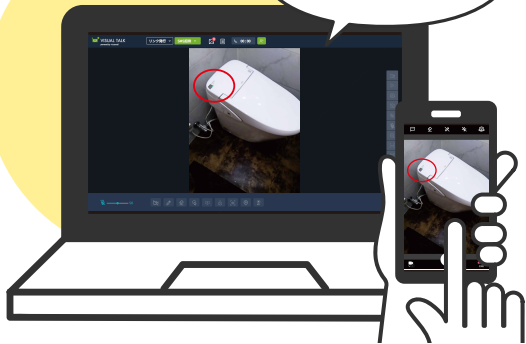

どなたでも簡単に
ご利用いただけます！



オンライン現場調査とは

スマホのビデオ通話や画面共有により、当社スタッフが伺いせずにお客様のご自宅に最適な商品をご提案させていただきます。

さらに、電話やメールでのお申込みと、電子契約をご利用いただくことでご来店も不要となります。ご登録やアプリ等のダウンロードは必要ありません。

ご利用に伴う通信費(パケット代)はお客様のご負担となります。
※データ通信量 5分間で約5.6MB

洗面化粧台



ステップ1 洗面台の仕様をご確認ください

該当するものに☑を入れてください

<p>①水道の水源はどちらですか？</p> <p><input type="checkbox"/> 水道水 <input type="checkbox"/> 井戸水</p>	<p>②引出はどうなっていますか？</p> <p><input type="checkbox"/> <input type="checkbox"/> <input type="checkbox"/></p> <p>扉タイプ 片引出タイプ 上下引出タイプ</p>	<p>③正面に窓はありますか？</p> <p><input type="checkbox"/> ない <input type="checkbox"/> 窓がある (ミラーは横付け)</p>	
<p>④はじめての交換ですか？</p> <p><input type="checkbox"/> はじめて <input type="checkbox"/> 2回目 <input type="checkbox"/> はじめて (20年経過)</p>	<p>⑤給水バルブはどちらですか？</p> <p><input type="checkbox"/> <input type="checkbox"/></p> <p>壁出式 床立上式</p>	<p>⑥排水はどうなっていますか？</p> <p><input type="checkbox"/> <input type="checkbox"/></p> <p>床排水 壁排水</p>	<p>⑦吊戸棚はありますか？</p> <p><input type="checkbox"/> <input type="checkbox"/></p> <p>吊戸棚なし 吊戸棚あり</p>

ステップ2 交換したい洗面台の寸法を測ってください

該当するものに☑を入れてください

<p>①洗面台の高さ</p> <p><input type="checkbox"/> 2m <input type="checkbox"/> 1.8m <input type="checkbox"/> その他 ()</p>		<p>③洗面台天板までの高さ</p> <p><input type="checkbox"/> 75cm <input type="checkbox"/> 80cm <input type="checkbox"/> 85cm <input type="checkbox"/> その他 ()</p>
<p>②吊戸棚の高さ</p> <p><input type="checkbox"/> 40cm <input type="checkbox"/> なし <input type="checkbox"/> その他 ()</p>		<p>④洗面台の間口</p> <p><input type="checkbox"/> 60cm <input type="checkbox"/> 75cm <input type="checkbox"/> 90cm <input type="checkbox"/> 100cm <input type="checkbox"/> 120cm <input type="checkbox"/> その他 ()</p>
<p>⑤洗面台天板までの高さ</p> <p><input type="checkbox"/> 45cm <input type="checkbox"/> 50cm <input type="checkbox"/> 60cm <input type="checkbox"/> その他 ()</p>		<p>④洗面台の間口</p> <p><input type="checkbox"/> 60cm <input type="checkbox"/> 75cm <input type="checkbox"/> 90cm <input type="checkbox"/> 100cm <input type="checkbox"/> 120cm <input type="checkbox"/> その他 ()</p>

●現況のわかる図面や写真をお持ちいただけますとお申込みがスムーズです。スタッフによる現場調査が必要となる場合もございます。
●現場状況によって、工事中一時的に断水または停電の対応を行う場合がございます。支障がある場合は事前にご相談ください。

【個人情報の取り扱いについて】

お客様より御預りした個人情報は、内容の履行、アフターメンテナンス、当社商品・サービスのご案内をするため以外には使用いたしません。またお客様より御預りした個人情報は、弊社ホームページに掲載の「個人情報保護方針」に従い適切に管理しております。